



FICHA TÉCNICA REFERENCIAL DE PUNTOS CRÍTICOS, PARA EL CIERRE DE BRECHAS, EN EL SECTOR MANTAS TRAMO I, DISTRITO DE CHIMBOTE, PROVINCIA DE SANTA, DEPARTAMENTO DE ANCASH

FTR-CB-PREV N° 0981-2025 ANA-AAA.HCH-ALA.SLN

PROPUESTA TÉCNICA: LIMPIEZA, DESCOLMATACIÓN Y CONFORMACIÓN DE DIQUE CON ENROCADOS EN LA MARGEN IZQUIERDA DEL RÍO SANTA, SECTOR MANTAS TRAMO I, DISTRITO DE CHIMBOTE, PROVINCIA DE SANTA, DEPARTAMENTO DE ANCASH.

1. UBICACIÓN:

AAA HUARMEY - CHICAMA ALA SANTA LACRAMARCA NEPEÑA Fecha 21/11/2025

1.1. Ubicación política

Departamento ANCASH Provincia SANTA Distrito CHIMBOTE Sector MANTAS TRAMO I

1.2. Ubicación hidrográfica

Unidad hidrográfica CUENCA SANTA Cuerpo de agua RIO SANTA

1.3. Ubicación geográfica - Coordenadas UTM (Datum: WGS 84)

	Inicial			Final			Margen	Observación
	Norte (Y):	Este (X):	Zona	Norte (Y):	Este (X):	Zona		
TRAMO	9 012 619.00	765 333.00	17L	9 011 428.00	765 129.00	17L	IZQUIERDA	ENROCADOS

2. EVALUACIÓN DE LA ZONA EXPUESTA:

2.1 Tipo de peligro

inundacion X flujo de detritos X erosion fluvial X

2.2. Nivel de Peligro

Alto X Muy Alto

2.3. Geología

La geología del área del proyecto es bastante compleja. Las rocas que se presentan son sedimentarias, ígneas (intrusivas y extrusivas) y metamórficas. Las rocas sedimentarias están representadas principalmente por calizas, areniscas y conglomerados. Entre las rocas ígneas predominan las de composición granitoide y forman parte de intrusiones batolíticas además existen intrusiones menores de composición aplitica, pegmatita, etc.

Gravoso	X	Arenas	X	Limo	-	Arcillas	x
---------	---	--------	---	------	---	----------	---

Gravoso(Mayores a 2 mm), Arenoso(2 mm - 0.1 mm) y Arcilloso(menores de 0.1 mm)

2.4. Hidrología

La Cuenca del Río Santa está ubicada en la parte Este con respecto a la cuenca del Río Santa, del cual es afluente, entre las coordenadas UTM: 8932620 mN; a 8910083m-E y 232165m-E a 255599 m-E, presenta un área total de 275.54 Km². Su curso principal recorre de Este a Oeste, cuyo origen se ubica en la Cordillera Blanca, hasta desembocar en el Río Santa. El cauce más largo que recorre por este valle es de 103.117 Km., bajando en elevación más alta de 5688 m.s.n.m. Correspondiente al nevado más alto, hasta los 4400 m.s.n.m. próximo a la zona donde desemboca el río Santa. Durante la ocurrencia del FEN de los años 1,983, 1998, 2017 y 2023; la margen izquierda del río Santa se produjeron daños por erosión e inundación de predios y daños graves en la infraestructura hidráulica dejando de suministrar agua a los cultivos y centros poblados.

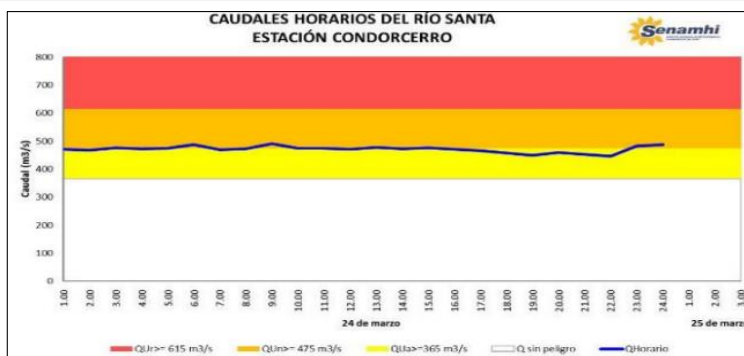

2.5. Elementos expuestos:

En la zona de intervención, se identificaron los siguientes elementos expuestos:

Nº de Habitantes	Nº de Viviendas	Tipo	Nº de I.E.P.I.E.S.	Nombre	Centros de Salud	Nombre	Otros	Nombre
300	200	Material rustico	-	-	-	-	-	-

En la zona intervenida del río Santa, se ha identificado las siguientes áreas productivas e infraestructuras relacionadas:

Área Total (ha)	Cultivos	Área (ha)	Total cabezas de Ganado	Clase	Nº	Infraestructura afectada	Nombre	Cantidad	Longitud (m)
250.00	ARROZ	150	-	Vacunos	-	Bocatomas	-	-	-
	MAIZ	50		Camelidos	-	Puentes	-	-	-
	CAMOTE	20		Equinos	-	Carreteras	ACCESOS	4	3 000
	CAÑA	30		Porcinos	-	Redes Electricas	Local	-	-
	-	-		otros	-	Servicios de agua y desagüe	Red principal	-	-

3. PROPUESTA TECNICA:

3.1.-Estructural

Tipo	Unidad de medida	Cantidad	Descripción de la propuesta	Observaciones
DIQUE ENROCADO	km	1.22	Enrocado de dique con uña, en la margen izquierda del RÍO SANTA, siendo una longitud total de 1220 m.	

3.2.- Medida No Estructural

Tipo	Unidad de medida	Cantidad	Descripción de la propuesta	Observaciones
LIMPIEZA Y DESCOLMATACIÓN	km	1.22	Limpieza y delcomatación en el cauce del RÍO SANTA; en una longitud de 1220 m	
CONFORMACIÓN DE DIQUE CON MATERIAL PROPIO	km	1.22	Conformación de dique con material propio, en la margen izquierda del RÍO SANTA; siendo una longitud total de 1220 m.	

3.2.1 Acciones Complementarias

Sensibiliza sobre los sistemas de alerta temprana comunitaria, mapas de evacuación, zonas seguras y ayuda humanitaria, asimismo la Autoridad Nacional del Agua debe realizar capacitaciones sobre la importancia de la delimitación de fajas marginales asociada a un ordenanza local o regional, talleres de sensibilización a la población en temas de gestión de riesgos de desastres, para que las poblaciones afectadas se encuentren preparadas a los fenómenos negativos de la naturaleza.

4. ESQUEMA DE PROPUESTA TÉCNICA:

4.1.- VISTA DE PLANTA

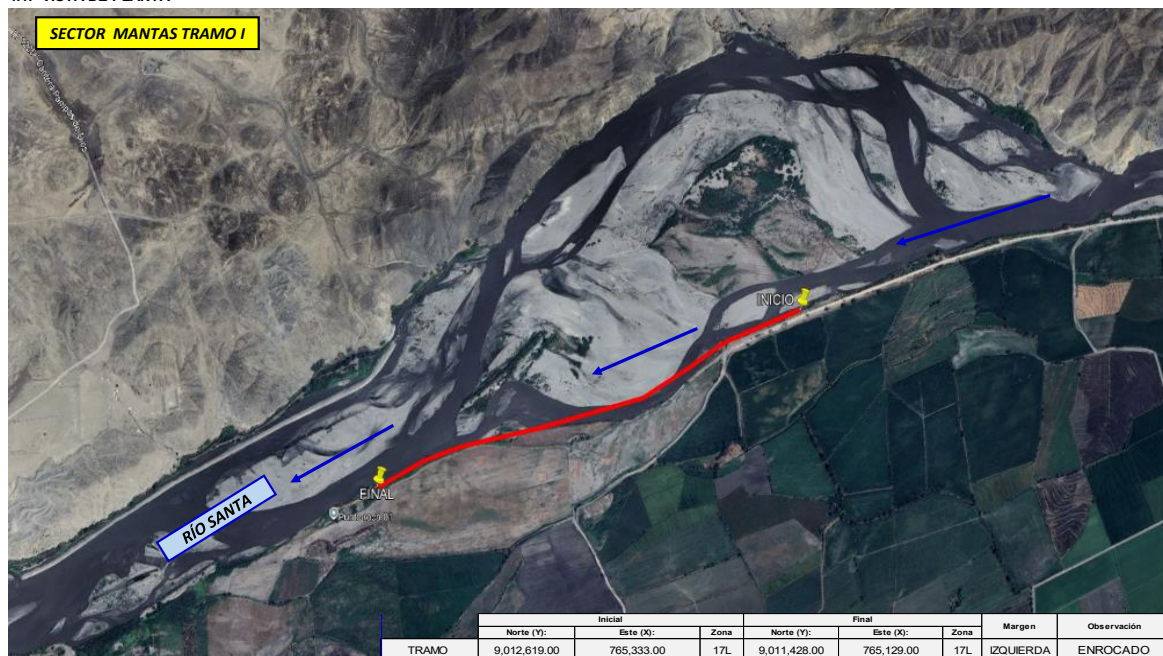

4.2.-VISTA DE PERFIL

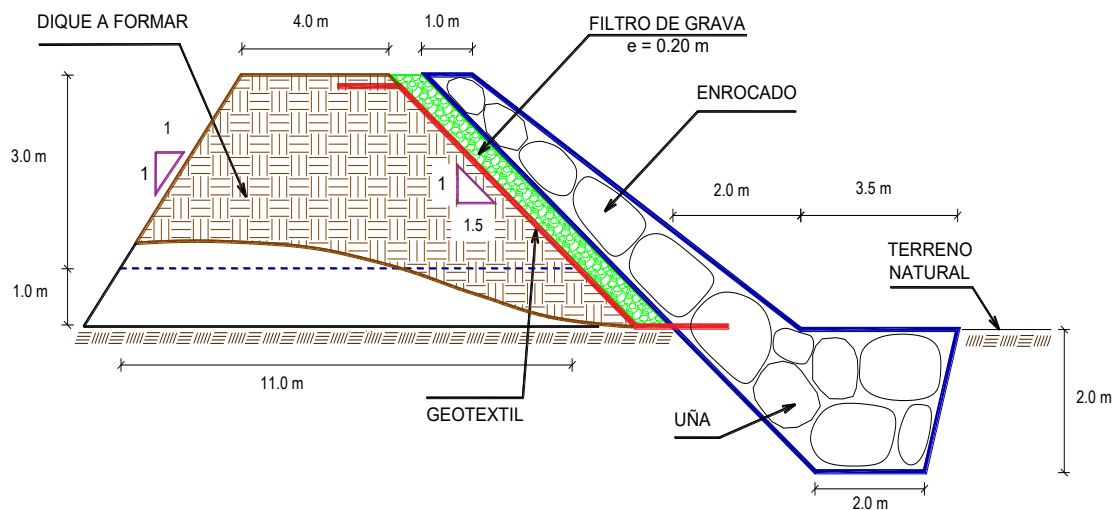

5. IMAGEN SATELITAL DE ZONA VULNERABLE (GOOGLE EARTH)

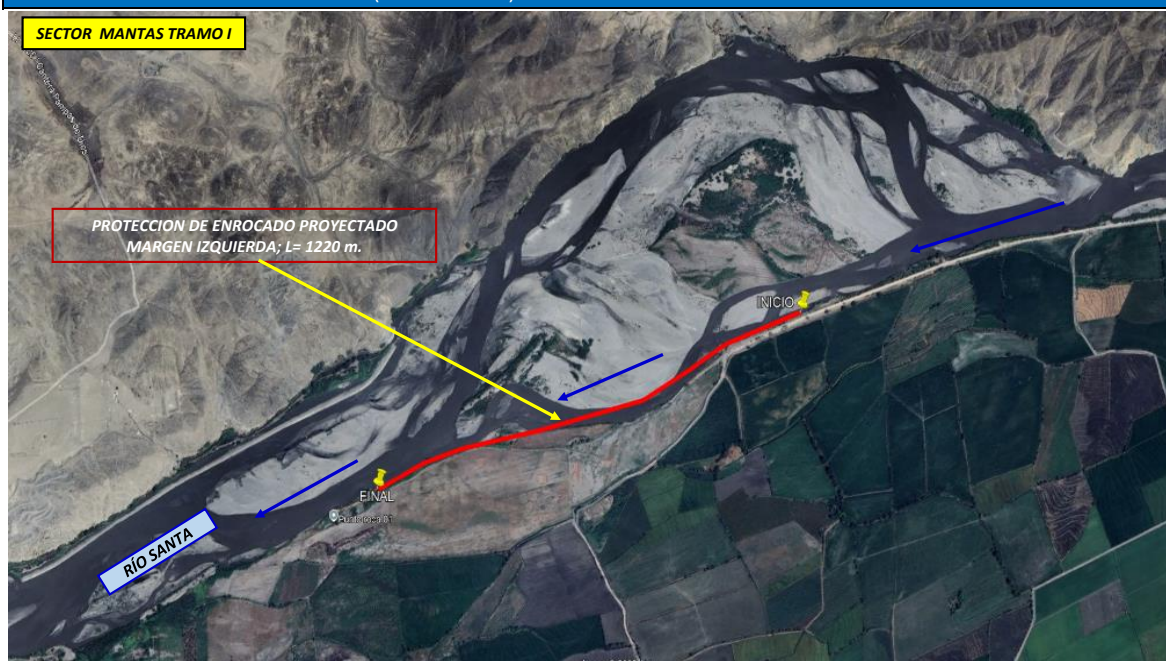

6. PANEL FOTOGRÁFICO DE ZONA VULNERABLE



FIGURA N°01: TRAMO I CRÍTICO EN EL RÍO SANTA - SECTOR MANTAS TRAMO I.



UTM: 17L
765043mE 9010543mN
Elevación: 69.54±31 m
Precisión: 12.0 m
Tiempo: 09-27-2024 10:10
Nota: final tramo enrocado sector mantas

Powered by NuteCam

FIGURA N°02: EN LA TEMPORADA DE MAXIMAS AVENIDAS, EL RÍO SANTA SE DESBORDA EN ESTE TRAMO DEL SECTOR MANTAS TRAMO I, ARRASANDO CON TODO LO QUE ENCUENTRA A SU PASO.

7. PRESUPUESTO ESTIMADO:

01.02.05	CONTROL TOPOGRAFICO	Km	2.44	2 830.63	6 906.74
01.02.06	DESVÍO DEL RÍO	m	50.00	20.30	1 015.00
01.03	MOVIMIENTO DE TIERRAS				1 411 066.18
01.03.01	LIMPIEZA Y DESCOLMATACIÓN DEL CAUCE	m3	59 780.00	7.33	438 187.40
01.03.02	CONFORMACIÓN DE DIQUE CON MATERIAL PROPIO	m3	36 600.00	7.65	279 990.00
01.03.03	EXCAVACIÓN PARA UÑA DE ENROCADO	m3	9 150.00	13.05	119 407.50
01.03.04	PERFILADO Y REFINE EN TALUD DE DIQUE	m2	8 797.55	3.95	34 750.32
01.03.05	ELIMINACIÓN DE MATERIAL EXCEDENTE	m3	37 179.50	14.49	538 730.96
01.04	PROTECCIÓN CON ENROCADO				3 009 018.98
01.04.01	GEOTEXTIL NO TEJIDO DE 400 GR/M2 (INCLUYE SUMINISTRO E INSTALACION)	m2	10 382.20	16.20	168 191.64
01.04.02	SUMINISTRO, TRANSPORTE Y COLOCACION DE FILTRO DE GRAVA	m3	976.00	133.25	130 052.00
01.04.03	EXTRACCIÓN DE ROCAS CON EXPLOSIVOS PARA ENROCADO	m3	16 470.00	41.00	675 270.00
01.04.04	SELECCIÓN Y ACOPIO DE ROCAS	m3	16 470.00	18.88	310 953.60
01.04.05	CARGUÍO Y TRANSPORTE DE ROCAS	m3	16 470.00	86.73	1 428 443.10
01.04.06	ACOMODO DE ROCAS EN UÑA DE ENROCADO	m3	7 320.00	21.78	159 429.60
01.04.07	ACOMODO DE ROCAS EN TALUD DE ENROCADO	m3	5 856.00	23.34	136 679.04
1.05	FLETE TERRESTRE				15 000.00
01.05.01	FLETE TERRESTRE	glb	1.00	15 000.00	15 000.00
COSTO DIRECTO					4 479 993.41
GASTOS GENERALES					447 999.34
UTILIDAD					447 999.34
SUB TOTAL					5 375 992.09
IGV (18%)					967 678.58
TOTAL					6 343 670.67
SUPERVISIÓN					134 399.80
SEGUIMIENTO Y MONITOREO					44 799.93
FICHA DEFINITIVA					15 000.00
PRESUPUESTO TOTAL REFERENCIAL					6 537 870.40

SON : SEIS MILLONES QUINIENTOS TREINTA Y SIETE MIL OCHOCIENTOS SETENTA CON 40/100 SOLES



8. CRONOGRAMA REFERENCIAL DE LA PROPUESTA TECNICA

ITEM	ACTIVIDAD	UND.	N° días	PLAZO DE EJECUCION															
				MES 01				MES 02				MES 03				MES 04			
				I	II	III	IV	I	II	III	IV	I	II	III	IV	I	II	III	IV
LIMPIEZA, DESCOLMATACIÓN (L=1,220.00 m) Y CONFORMACIÓN DE DIQUE C/ENROCADO, (L = 1,220.00 m)																			
01.01 OBRAS PROVISIONALES																			
01.01.01	CASETA DE GUARDIANA Y ALMACEN	m2	1.00																
01.01.02	CARTEL INFORMATIVO DE LA ACTIVIDAD 3.60 x 4.80 m	Und.	1.00																
01.02 TRABAJOS PRELIMINARES																			
01.02.01	MOVILIZACIÓN Y DESMOVILIZACIÓN DE MAQUINARIA	vje	2.00																
01.02.02	HABILITACIÓN DE VÍAS DE ACCESO	Km	1.00																
01.02.03	RAMPA DE INGRESO Y SALIDA A LA ZONA DE TRABAJO	m3	1.00																
01.02.04	TRAZO Y REPLANTEO	Km	5.00																
01.02.05	CONTROL TOPOGRAFICO	km	13.00																
01.02.06	DESÍO DEL RÍO	M	1.00																
01.03 MOVIMIENTO DE TIERRAS																			
01.03.01	LIMPIEZA Y DESCOLMATACIÓN DEL CAUCE	m3	36.00																
01.03.02	CONFORMACIÓN DE DIQUE CON MATERIAL PROPIO	m3	23.00																
01.03.03	EXCAVACIÓN PARA UNA DE ENROCADO	m3	27.00																
01.03.04	PERFILADO Y REFINE EN TALUD DE DIQUE	m2	8.00																
01.03.05	ELIMINACIÓN DE MATERIAL EXCEDENTE	m3	31.00																
01.04 PROTECCION CON ENROCADO																			
01.04.01	GEOTEXTIL NO TEJIDO DE 400 GR/M2 (INCLUYE SUMINISTRO E INSTALACION)	m2	26.00																
01.04.02	SUMINISTRO, TRANSPORTE Y COLOCACION DE FILTRO DE GRAVA	m3	4.00																
01.04.03	EXTRACCIÓN DE ROCAS CON EXPLOSIVOS PARA ENROCADO	m3	42.00																
01.04.04	SELECCIÓN Y ACOPIO DE ROCAS	m3	33.00																
01.04.05	CARGUJO Y TRANSPORTE DE ROCAS	m3	42.00																
01.04.06	ACOMODO DE ROCAS EN UNA DE ENROCADO	m3	25.00																
01.04.07	ACOMODO DE ROCAS EN TALUD DE ENROCADO	m3	21.00																
1.05 FLETE TERRESTRE																			
01.05.01	FLETE TERRESTRE	alb	1.00																

ACTIVIDADES A REALIZAR PARA EL CUMPLIMIENTO DE LA PROPUESTA TECNICA REFERENCIAL

ITEM	ACTIVIDAD	MES 01				MES 02				MES 03				MES 04				MES 05				MES 06			
		I	II	III	IV	I	II	III	IV	I	II	III	IV	I	II	III	IV	I	II	III	IV	I	II	III	IV
01.01	FORMULACION DE FICHA TECNICA																								
01.02	CONTRATACION																								
01.03	EJECUCION																								
01.04	SUPERVISIÓN																								
01.05	SEGUIMIENTO																								
01.06	LIQUIDACION																								

Fecha de elaboración de la ficha:

21/11/2025

NOTA:

* LA PRESENTE FICHA TECNICA ES REFERENCIAL, RESPECTO AL PRESUPUESTO, METRADOS, COSTOS UNITARIOS E INSUMOS; DEBIENDO SER LA FICHA TECNICA DEFINITIVA LA QUE ESTABLEZCA EL PRESUPUESTO DE LA ACTIVIDAD U OBRA.

* LA PROPUESTA TECNICA ES REFERENCIAL Y PUEDE VARIAR DE ACUERDO AL ESTUDIO DE LA FICHA TECNICA DEFINITIVA

PRESUPUESTO REFERENCIAL DE LA PROPUESTA TECNICA

Presupuesto : LIMPIEZA, DESCOLMATACIÓN Y CONFORMACIÓN DE DIQUE CON ENROCADO EN LA MARGEN IZQUIERDA DEL RÍO SANTA, SECTOR MANTAS TRAMO I, DISTRITO DE CHIMBOTE, PROVINCIA DE SANTA, DEPARTAMENTO DE ANCASH.

Lugar : SECTOR MANTAS TRAMO I, DISTRITO DE CHIMBOTE, PROVINCIA DE SANTA, DEPARTAMENTO DE ANCASH.

Fecha : 21/11/2025

ITEM	DESCRIPCIÓN	UND.	METRADO	PRECIO SI/	PARCIAL SI/
LIMPIEZA, DESCOLMATACIÓN (L=1,220.00 m) Y CONFORMACIÓN DE DIQUE C/ENROCADO, (L = 1,220.00 m)					
01.01	OBRAS PROVISIONALES				3 184.54
01.01.01	CASETA DE GUARDIANA Y ALMACEN	m2	15.00	93.73	1 405.95
01.01.02	CARTEL INFORMATIVO DE LA ACTIVIDAD 3.60 x 4.80 m	und	1.00	1 778.59	1 778.59
01.02	TRABAJOS PRELIMINARES				41 723.71
01.02.01	MOVILIZACIÓN Y DESMOVILIZACIÓN DE MAQUINARIA	vje	2.00	10 021.59	20 043.18
01.02.02	HABILITACION DE VIAS DE ACCESO	km	1.00	7 721.90	7 721.90
01.02.03	RAMPA DE INGRESO Y SALIDA A LA ZONA DE TRABAJO	m3	240.00	6.03	1 447.20
01.02.04	TRAZO Y REPLANTEO	KM	2.44	1 881.02	4 589.69
01.02.05	CONTROL TOPOGRAFICO	Km	2.44	2 830.63	6 906.74
01.02.06	DESVÍO DEL RÍO	m	50.00	20.30	1 015.00
01.03	MOVIMIENTO DE TIERRAS				1 411 066.18
01.03.01	LIMPIEZA Y DESCOLMATACIÓN DEL CAUCE	m3	59 780.00	7.33	438 187.40
01.03.02	CONFORMACIÓN DE DIQUE CON MATERIAL PROPIO	m3	36 600.00	7.65	279 990.00
01.03.03	EXCAVACIÓN PARA UÑA DE ENROCADO	m3	9 150.00	13.05	119 407.50
01.03.04	PERFILADO Y REFINE EN TALUD DE DIQUE	m2	8 797.55	3.95	34 750.32
01.03.05	ELIMINACIÓN DE MATERIAL EXCEDENTE	m3	37 179.50	14.49	538 730.96
01.04	PROTECCIÓN CON ENROCADO				3 009 018.98
01.04.01	GEOTEXTIL NO TEJIDO DE 400 GR/M2 (INCLUYE SUMINISTRO E INSTALACION)	m2	10 382.20	16.20	168 191.64
01.04.02	SUMINISTRO, TRANSPORTE Y COLOCACION DE FILTRO DE GRAVA	m3	976.00	133.25	130 052.00
01.04.03	EXTRACCIÓN DE ROCAS CON EXPLOSIVOS PARA ENROCADO	m3	16 470.00	41.00	675 270.00
01.04.04	SELECCIÓN Y ACOPIO DE ROCAS	m3	16 470.00	18.88	310 953.60
01.04.05	CARGUÍO Y TRANSPORTE DE ROCAS	m3	16 470.00	86.73	1 428 443.10
01.04.06	ACOMODO DE ROCAS EN UÑA DE ENROCADO	m3	7 320.00	21.78	159 429.60
01.04.07	ACOMODO DE ROCAS EN TALUD DE ENROCADO	m3	5 856.00	23.34	136 679.04
1.05	FLETE TERRESTRE				15 000.00
01.05.01	FLETE TERRESTRE	glb	1.00	15 000.00	15 000.00

COSTO DIRECTO	4 479 993.41
GASTOS GENERALES	447 999.34
UTILIDAD	447 999.34
SUB TOTAL	5 375 992.09
IGV (18%)	967 678.58
TOTAL	6 343 670.67
SUPERVISIÓN	134 399.80
SEGUIMIENTO Y MONITOREO	44 799.93
FICHA DEFINITIVA	15 000.00
PRESUPUESTO TOTAL REFERENCIAL	6 537 870.40

SON : SEIS MILLONES QUINIENTOS TREINTA Y SIETE MIL OCHOCIENTOS SETENTA CON 40/100 SOLES

NOTA: EL PRESUPUESTO ES REFERENCIAL, DEBIENDO SER LA FICHA TECNICA DEFINITIVA LA QUE ESTABLEZCA EL PRESUPUESTO FINAL DE LA ACTIVIDAD U OBRA

PLANILLA GENERAL DE METRADOS REFERENCIAL DE LA PROPUESTA TECNICA

Actividad: LIMPIEZA, DESCOLMATACIÓN Y CONFORMACIÓN DE DIQUE CON ENROCADO EN LA MARGEN IZQUIERDA DEL RÍO SANTA, SECTOR MANTAS TRAMO I, DISTRITO DE CHIMBOTE, PROVINCIA DE SANTA, DEPARTAMENTO DE ANCASH.

Lugar : SECTOR MANTAS TRAMO I, DISTRITO DE CHIMBOTE, PROVINCIA DE SANTA, DEPARTAMENTO DE ANCASH.

Fecha : 21/11/2025

Item	Descripción	Unid.	Nro veces	Dimensiones			Parcial	Total
				Largo	Ancho	Altura		
LIMPIEZA, DESCOLMATACIÓN (L=1,220.00 m) Y CONFORMACIÓN DE DIQUE C/ENROCADO, (L = 1,220.00 m)								
1.01	OBRAS PROVISIONALES							
01.01.01	CASETA DE GUARDIANIA Y ALMACEN	m2	1.00	3.00	5.00		15.00	15.00
01.01.02	CARTEL INFORMATIVO DE LA ACTIVIDAD 3.60 x 4.80 m	Und.	1.00				1.00	1.00
1.02	TRABAJOS PRELIMINARES							
01.02.01	MOVILIZACIÓN Y DESMOVILIZACIÓN MAQUINARIA PESADA	vje	2.00				2.00	2.00
01.02.02	MANTENIMIENTO Y/O HABILITACION DE VIAS DE ACCESO	Km	1.00	1.00			1.00	1.00
01.02.03	RAMPA DE INGRESO Y SALIDA A LA ZONA DE TRABAJO	m3		15.00	4.00	4.00	240.00	240.00
01.02.04	TRAZO Y REPLANTEO	Km	1.00					2.44
	LIMPIEZA Y DESCOLMATACION		1.00	1.22				
	DIQUE ENROCADO		1.00	1.22				
01.02.05	CONTROL TOPOGRAFICO	Km	1.00					2.44
	LIMPIEZA Y DESCOLMATACION			1.22				
	DIQUE ENROCADO			1.22				
01.02.06	DESVÍO DEL RÍO	M	1.00	50.00			50.00	50.00
1.03	MOVIMIENTO DE TIERRAS							
01.03.01	LIMPIEZA Y DESCOLMATACIÓN DEL CAUCE	m3	1.00	1 220.00	70.00	0.70	59 780.00	59 780.00
01.03.02	CONFORMACIÓN DE DIQUE CON MATERIAL PROPIO	m3	1.00	1 220.00	7.50	4.00	36 600.00	36 600.00
					area			
01.03.03	EXCAVACIÓN PARA UÑA DE ENROCADO	m3	1.00	1 220.00	7.50		9 150.00	9 150.00
01.03.04	PERFILADO Y REFINE EN TALUD DE DIQUE	m2	1.00	1 220.00		7.21	8 797.55	8 797.55
						esponj		
01.03.05	ELIMINACIÓN DE MATERIAL EXCEDENTE	m3	1.00	32 330.00		1.15	37 179.50	37 179.50
1.04	PROTECCIÓN CON ENROCADO							
01.04.01	GEOTEXTIL NO TEJIDO DE 400 GR/M2 (INCLUYE SUMINISTRO E INSTALACION)	m2	1.00	1 220.00	8.51		10 382.20	10 382.20
01.04.02	SUMINISTRO, TRANSPORTE Y COLOCACION DE FILTRO DE GRAVA	m3	1.00	1 220.00	0.80		976.00	976.00
01.04.03	EXTRACCIÓN DE ROCAS CON EXPLOSIVOS PARA ENROCADO	m3			area			16 470.00
	Extracción de rocas para talud		1.00	1 220.00	6.00		7 320.00	
	Extracción de rocas para uña		1.00	1 220.00	7.50		9 150.00	
01.04.04	SELECCIÓN Y ACOPIO DE ROCAS	m3						16 470.00
	Selección y acopio de rocas para talud		1.00	1 220.00	6.00		7 320.00	
	Selección y acopio de rocas para uña		1.00	1 220.00	7.50		9 150.00	
01.04.05	CARGUÍO Y TRANSPORTE DE ROCAS	m3						16 470.00
	Carguío y transporte de rocas para talud		1.00	1 220.00	6.00		7 320.00	
	Carguío y transporte de rocas para uña		1.00	1 220.00	7.50		9 150.00	
01.04.06	ACOMODO DE ROCAS EN UÑA DE ENROCADO	m3						7 320.00
	Acomodo de rocas para uña de enrocado		1.00	1 220.00	7.50		7 320.00	
01.04.07	ACOMODO DE ROCAS EN TALUD DE ENROCADO	m3						5 856.00
	Acomodo de rocas para talud de enrocado		1.00	1 220.00	6.00		5 856.00	
1.05	FLETE TERRESTRE							
01.05.01	FLETE TERRESTRE	glb	1.00				1.00	1.00

ESQUEMA DE LA PROPUESTA TECNICA

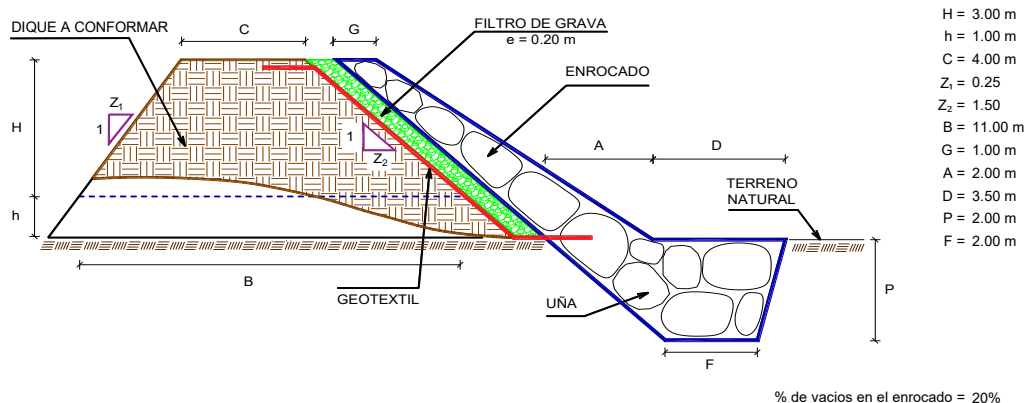

NOTA: LOS METRADOS SON REFERENCIALES, DEBIENDO SER LA FICHA TECNICA DEFINITIVA LA QUE ESTABLEZCA LOS VALORES FINALES, DE ACUERDO AL PLANTEAMIENTO ESTRUCTURAL



ANALISIS DE COSTOS UNITARIOS REFERENCIAL DE LA PROPUESTA TECNICA

Presupuesto: LIMPIEZA, DESCOLMATACIÓN Y CONFORMACIÓN DE DIQUE CON ENROCADO EN LA MARGEN IZQUIERDA DEL RÍO SANTA, SECTOR MANTAS TRAMO I, DISTRITO DE CHIMBOTE, PROVINCIA DE SANTA, DEPARTAMENTO DE ANCASH.

Lugar : SECTOR MANTAS TRAMO I, DISTRITO DE CHIMBOTE, PROVINCIA DE SANTA, DEPARTAMENTO DE ANCASH.

Fecha: 21/11/2025

Partida	01.01 CASETA DE GUARDIANIA Y/O ALMACEN					
Rendimiento	m2/DIA	20.0000	EQ. 20.0000	Costo unitario directo por : m2		93.73
Código	Descripción Recurso	Unidad	Cuadrilla	Cantidad	Precio \$/.	Parcial \$/.
Mano de Obra						
0101010003	OPERARIO	hh	1.0000	0.4000	28.46	11.38
0101010004	OFICIAL	hh	1.0000	0.4000	22.40	8.96
0101010005	PEON	hh	1.0000	0.4000	20.29	8.12
						28.46
Materiales						
02041200010005	CLAVOS PARA MADERA CON CABEZA DI	kg		0.2500	7.25	1.81
0204180008	CALAMINA GALVANIZADA e=0.14 mm	m2		0.8000	9.60	7.68
0231010001	MADERA TORNILLO	p2		6.0000	7.00	42.00
02310500010007	TRIPLAY LUPUNA E= 6 mm	m2		0.7500	17.24	12.93
						64.42
Equipos						
0301010006	HERRAMIENTAS MANUALES	%mo		3.0000	28.46	0.85
						0.85
Partida	01.02 CARTEL DE IDENTIFICACION DE ACTIVIDAD					
Rendimiento	und/DIA	1.0000	EQ. 1.0000	Costo unitario directo por : und		1 778.59
Código	Descripción Recurso	Unidad	Cuadrilla	Cantidad	Precio \$/.	Parcial \$/.
Mano de Obra						
0101010003	OPERARIO	hh	1.0000	8.0000	28.46	227.68
0101010005	PEON	hh	2.0000	16.0000	20.29	324.64
						552.32
Materiales						
02041200010009	CLAVOS PARA MADERA CON CABEZA DI	kg		2.0000	7.25	14.50
0207030001	HORMIGON	m3		0.4800	40.00	19.20
0213010001	CEMENTO PORTLAND TIPO I (42.5 kg)	bol		1.2000	30.00	36.00
0231010001	MADERA TORNILLO	p2		70.0000	7.00	490.00
02901500260004	GIGANTOGRAFIA SEGUN DISEÑO	und		1.0000	650.00	650.00
						1 209.70
Equipos						
0301010006	HERRAMIENTAS MANUALES	%mo		3.0000	552.32	16.57
						16.57
Partida	02.01 MOVILIZACION Y DESMOVILIZACION DE MAQUINARIAS Y EQUIPOS					
Rendimiento	glt/DIA	1.0000	EQ. 1.0000	Costo unitario directo por : glt		10 021.59
Código	Descripción Recurso	Unidad	Cuadrilla	Cantidad	Precio \$/.	Parcial \$/.
Mano de Obra						
0101010005	PEON	hh	6.0000	48.0000	20.29	973.92
						973.92
Equipos						
0301010006	HERRAMIENTAS MANUALES	%mo		3.0000	973.92	29.22
03012200010004	CAMION PLATAFORMA 4 x 6 300 HP 19 t hm		0.7500	6.0000	452.00	2 712.00
0301220011	CAMION SEMI TRAYLER 6 x4 330 HP 35 T hm		1.8750	15.0000	420.43	6 306.45
						9 047.67
Partida	02.02 HABILITACION DE CAMINO DE ACCESO					
Rendimiento	km/DIA	0.8000	EQ. 0.8000	Costo unitario directo por : km		7 721.90
Código	Descripción Recurso	Unidad	Cuadrilla	Cantidad	Precio \$/.	Parcial \$/.
Mano de Obra						
0101010004	OFICIAL	hh	1.0000	10.0000	22.40	224.00
0101010005	PEON	hh	1.0000	10.0000	20.29	202.90
						426.90
Equipos						
03011800020002	TRACTOR DE ORUGAS DE 300-330 HP	hm	1.0000	10.0000	729.50	7 295.00
						7 295.00



Partida	02.03		RAMPAS DE ACCESO A LA ACTIVIDAD			
Rendimiento	m3/DIA	1 000.0000	EQ. 1 000.0000	Costo unitario directo por : m3		6.03
Código	Descripción Recurso	Unidad	Cuadrilla	Cantidad	Precio \$/.	Parcial \$/.
Mano de Obra						
0101010005	PEON	hh	1.0000	0.0080	20.29	0.16
0101010010	OFICIAL (CONTROLADOR)	hh	0.1000	0.0008	22.40	0.02
						0.18
Equipos						
0301010006	HERRAMIENTAS MANUALES	%mo		3.0000	0.18	0.01
03011800020002	TRACTOR DE ORUGAS DE 300-330 HP	hm	1.0000	0.0080	729.50	5.84
						5.85
Partida	02.04		TRAZO Y REPLANTEO			
Rendimiento	km/DIA	0.5000	EQ. 0.5000	Costo unitario directo por : km		1 881.02
Código	Descripción Recurso	Unidad	Cuadrilla	Cantidad	Precio \$/.	Parcial \$/.
Mano de Obra						
0101010003	OPERARIO	hh	0.1000	1.6000	28.46	45.54
0101010005	PEON	hh	0.5000	8.0000	20.29	162.32
0101030000	TOPOGRAFO	hh	1.0000	16.0000	29.42	470.72
01010300030003	AYUDANTE DE TOPOGRAFIA	hh	0.5000	8.0000	22.40	179.20
						857.78
Materiales						
02040300010043	FIERRO 3/8"	var		0.5000	22.30	11.15
0213010001	CEMENTO PORTLAND TIPO I (42.5 kg)	bol		3.6000	30.00	108.00
02130300010003	YESO BOLSA 25 kg	bol		3.0000	20.00	60.00
0231040001	ESTACAS DE MADERA	und		50.0000	4.65	232.50
0240020001	PINTURA ESMALTE	gal		0.3500	60.17	21.06
						432.71
Equipos						
0301000014	MIRAS	día	2.0000	4.0000	17.36	69.44
0301000015	JALONES	día	4.0000	8.0000	14.96	119.68
0301000022	ESTACION TOTAL	he	1.0000	16.0000	23.48	375.68
0301010006	HERRAMIENTAS MANUALES	%mo		3.0000	857.78	25.73
						590.53
Partida	02.05		CONTROL TOPOGRAFICO			
Rendimiento	km/DIA	0.2000	EQ. 0.2000	Costo unitario directo por : km		2 830.63
Código	Descripción Recurso	Unidad	Cuadrilla	Cantidad	Precio \$/.	Parcial \$/.
Mano de Obra						
0101010004	OFICIAL	hh	0.1000	4.0000	22.40	89.60
0101010005	PEON	hh	0.5000	20.0000	20.29	405.80
0101030000	TOPOGRAFO	hh	1.0000	40.0000	29.42	1 176.80
01010300030003	AYUDANTE DE TOPOGRAFIA	hh	0.2500	10.0000	22.40	224.00
						1 896.20
Materiales						
02130300010003	YESO BOLSA 25 kg	bol		3.0000	20.00	60.00
0231040001	ESTACAS DE MADERA	und		50.0000	4.65	232.50
0240020001	PINTURA ESMALTE	gal		0.2500	60.17	15.04
						307.54
Equipos						
0301000023	NIVEL TOPOGRAFICO	hm	1.0000	40.0000	14.25	570.00
0301010006	HERRAMIENTAS MANUALES	%mo		3.0000	1 896.20	56.89
						626.89
Partida	02.06		DESVIO DE CAUCE DE RIO			
Rendimiento	m/DIA	320.0000	EQ. 320.0000	Costo unitario directo por : m		20.30
Código	Descripción Recurso	Unidad	Cuadrilla	Cantidad	Precio \$/.	Parcial \$/.
Mano de Obra						
0101010003	OPERARIO	hh	1.0000	0.0250	28.46	0.71
0101010004	OFICIAL	hh	0.5000	0.0125	22.40	0.28
0101010005	PEON	hh	2.0000	0.0500	20.29	1.01
						2.00
Equipos						
0301010006	HERRAMIENTAS MANUALES	%mo		3.0000	2.00	0.06
03011800020002	TRACTOR DE ORUGAS DE 300-330 HP	hm	1.0000	0.0250	729.50	18.24
						18.30
Partida	03.01		LIMPIEZA Y DESCOLMATACIÓN DE CAUCE DE RIO			
Rendimiento	m3/DIA	850.0000	EQ. 850.0000	Costo unitario directo por : m3		7.33
Código	Descripción Recurso	Unidad	Cuadrilla	Cantidad	Precio \$/.	Parcial \$/.
Mano de Obra						
0101010003	OPERARIO	hh	1.0000	0.0094	28.46	0.27
0101010005	PEON	hh	1.0000	0.0094	20.29	0.19
						0.46
Equipos						
0301010006	HERRAMIENTAS MANUALES	%mo		3.0000	0.46	0.01
03011800020002	TRACTOR DE ORUGAS DE 300-330 HP	hm	1.0000	0.0094	729.50	6.86
						6.87



Partida	03.02 CONFORMACION DE DIQUE SECO C/ MAQUINARIA CON MATERIAL PROPIO					
Rendimiento	m3/DIA	810.0000	EQ. 810.0000	Costo unitario directo por : m3		7.65
Código	Descripción Recurso	Unidad	Cuadrilla	Cantidad	Precio S/.	Parcial S/.
Mano de Obra						
0101010005	PEON	hh	1.0000	0.0099	20.29	0.20
0101010010	OFICIAL (CONTROLADOR)	hh	1.0000	0.0099	22.40	0.22
						0.42
Equipos						
0301010006	HERRAMIENTAS MANUALES	%mo		3.0000	0.42	0.01
03011800020002	TRACTOR DE ORUGAS DE 300-330 HP	hm	1.0000	0.0099	729.50	7.22
						7.23
Partida	03.03 EXCAVACION DE UÑA PARA DIQUE					
Rendimiento	m3/DIA	350.0000	EQ. 350.0000	Costo unitario directo por : m3		13.05
Código	Descripción Recurso	Unidad	Cuadrilla	Cantidad	Precio S/.	Parcial S/.
Mano de Obra						
0101010004	OFICIAL	hh	1.0000	0.0229	22.40	0.51
0101010005	PEON	hh	1.0000	0.0229	20.29	0.46
						0.97
Equipos						
0301010006	HERRAMIENTAS MANUALES	%mo		5.0000	0.97	0.05
03011700010007	EXCAVADORA SOBRE ORUGAS 170 - 25C	hm	1.0000	0.0229	525.13	12.03
						12.08
Partida	03.04 PERFILADO Y REFINE EN TALUD DE DIQUE					
Rendimiento	m2/DIA	1 200.0000	EQ. 1 200.0000	Costo unitario directo por : m2		3.95
Código	Descripción Recurso	Unidad	Cuadrilla	Cantidad	Precio S/.	Parcial S/.
Mano de Obra						
0101010004	OFICIAL	hh	1.0000	0.0067	22.40	0.15
0101010005	PEON	hh	2.0000	0.0133	20.29	0.02
						0.42
Equipos						
0301010006	HERRAMIENTAS MANUALES	%mo		3.0000	0.42	0.01
03011700010007	EXCAVADORA SOBRE ORUGAS 170 - 25C	hm	1.0000	0.0067	525.13	3.52
						3.53
Partida	03.05 ELIMINACION DE MATERIAL EXCEDENTE D=5 km					
Rendimiento	m3/DIA	1 200.0000	EQ. 1 200.0000	Costo unitario directo por : m3		14.49
Código	Descripción Recurso	Unidad	Cuadrilla	Cantidad	Precio S/.	Parcial S/.
Mano de Obra						
0101010005	PEON	hh	1.0000	0.0067	20.29	0.14
0101010010	OFICIAL (CONTROLADOR)	hh	0.1000	0.0007	22.40	0.02
						0.16
Equipos						
03011800010005	CARGADOR SOBRE LLANTAS DE 200 - 2C	hm	1.0000	0.0067	399.70	2.68
0301220010	CAMION VOLQUETE 6 x 4 330HP15 M3	hm	4.0000	0.0267	436.20	11.65
						14.33
Partida	04.01 GEOTEXTIL NO TEJIDO DE 400 GR/M2 (INCLUYE SUMINISTRO E INSTALACION)					
Rendimiento	m2/DIA	400.0000	EQ. 400.0000	Costo unitario directo por : m2		16.20
Código	Descripción Recurso	Unidad	Cuadrilla	Cantidad	Precio S/.	Parcial S/.
Mano de Obra						
0101010003	OPERARIO	hh	1.0000	0.0200	28.46	0.57
0101010004	OFICIAL	hh	1.0000	0.0200	22.40	0.45
0101010005	PEON	hh	4.0000	0.0800	20.29	1.62
						2.64
Materiales						
0210020009	GEOTEXTIL NO TEJIDO MACTEX MT200	m2		1.0500	12.84	13.48
						13.48
Equipos						
0301010006	HERRAMIENTAS MANUALES	%mo		3.0000	2.64	0.08
						0.08



Partida	04.02 SUMINISTRO, TRANSPORTE Y COLOCACION DE FILTRO DE GRAVA					
Rendimiento	m3/DIA	250.0000	EQ. 250.0000	Costo unitario directo por : m3		133.25
Código	Descripción Recurso	Unidad	Cuadrilla	Cantidad	Precio S/.	Parcial S/.
Mano de Obra						
0101010005	PEON	hh	62.5000	2.0000	20.29	40.58
0101010010	OFICIAL (CONTROLADOR)	hh	3.1250	0.1000	22.40	2.24
						42.82
Materiales						
0207010012	GRAVA SELECCIONADA 2-6 MM3	m3		1.1000	76.27	83.90
						83.90
Equipos						
0301010006	HERRAMIENTAS MANUALES	%mo		3.0000	42.82	1.28
03011700010007	EXCAVADORA SOBRE ORUGAS 170 - 25C	hm	0.3125	0.0100	525.13	5.25
						6.53
Partida	04.03 EXTRACCION DE ROCA C/EXPLOSIVOS					
Rendimiento	m3/DIA	200.0000	EQ. 200.0000	Costo unitario directo por : m3		41.00
Código	Descripción Recurso	Unidad	Cuadrilla	Cantidad	Precio S/.	Parcial S/.
Mano de Obra						
0101010007	PERFORISTA	hh	2.0000	0.0800	30.99	2.48
0101010010	OFICIAL (CONTROLADOR)	hh	1.0000	0.0400	22.40	0.90
0101010011	AYUDANTE DE PERFORISTA	hh	2.0000	0.0800	29.30	2.34
01020100000013	TECNICO (AUTORIZADO x DISCAMEC)	hh	1.0000	0.0400	30.99	1.24
						6.96
Materiales						
0255100001	DINAMITA AL 65%	kg		0.2500	8.08	2.02
0255100009	MECHA L DE SEGURIDAD IMPERMEABLE	m		1.0000	15.00	15.00
0255100010	FULMINANTE	und		1.0000	4.00	4.00
0290230059	BARRENO DE 7/8" x 5 HP	und		0.0170	92.00	1.56
						22.58
Equipos						
0301010006	HERRAMIENTAS MANUALES	%mo		5.0000	6.96	0.35
03011400020002	MARTILLO NEUMATICO DE 29 kg	hm	2.0000	0.0800	10.18	0.81
03011400060005	COMPRESORA NEUMATICA 196 HP 600 -	hm	1.0000	0.0400	257.61	10.30
						11.46
Partida	04.04 SELECCION Y ACOPIO DE ROCA EN CANTERA					
Rendimiento	m3/DIA	250.0000	EQ. 250.0000	Costo unitario directo por : m3		18.88
Código	Descripción Recurso	Unidad	Cuadrilla	Cantidad	Precio S/.	Parcial S/.
Mano de Obra						
0101010004	OFICIAL	hh	1.0000	0.0320	22.40	0.72
0101010005	PEON	hh	2.0000	0.0640	20.29	1.30
						2.02
Equipos						
0301010006	HERRAMIENTAS MANUALES	%mo		3.0000	2.02	0.06
03011700010007	EXCAVADORA SOBRE ORUGAS 170 - 25C	hm	1.0000	0.0320	525.13	16.80
						16.86
Partida	04.05 CARGUIO Y TRANSPORTE DE ROCA DIST. 16 km					
Rendimiento	m3/DIA	200.0000	EQ. 200.0000	Costo unitario directo por : m3		86.73
Código	Descripción Recurso	Unidad	Cuadrilla	Cantidad	Precio S/.	Parcial S/.
Mano de Obra						
0101010004	OFICIAL	hh	1.0000	0.0400	22.40	0.90
						0.90
Equipos						
0301010006	HERRAMIENTAS MANUALES	%mo		5.0000	0.90	0.05
03011600010005	CARGADOR SOBRE LLANTAS DE 200 - 2C	hm	1.0000	0.0400	399.70	15.99
0301220010	CAMION VOLQUETE 6 x 4 330HP15 M3	hm	4.0000	0.1600	436.20	69.79
						85.83
Partida	04.06 ACOMODO DE ROCA SOBRE UÑA					
Rendimiento	m3/DIA	300.0000	EQ. 300.0000	Costo unitario directo por : m3		21.78
Código	Descripción Recurso	Unidad	Cuadrilla	Cantidad	Precio S/.	Parcial S/.
Mano de Obra						
0101010005	PEON	hh	4.0000	0.1067	20.29	2.16
0101010010	OFICIAL (CONTROLADOR)	hh	1.0000	0.0267	22.40	0.60
						2.76
Equipos						
0301010006	HERRAMIENTAS MANUALES	%mo		3.0000	2.76	0.08
03011700010006	EXCAVADORA SOBRE ORUGAS 325 HP	hm	1.0000	0.0267	709.27	18.94
						19.02



Partida	04.07	ACOMODO DE ROCA SOBRE TALUD DE DIQUE				
Rendimiento	m3/DIA	280.0000	EQ. 280.0000	Costo unitario directo por : m3		23.34
Código	Descripción Recurso	Unidad	Cuadrilla	Cantidad	Precio S/.	Parcial S/.
	Mano de Obra					
0101010005	PEON	hh	4.0000	0.1143	20.29	2.32
0101010010	OFICIAL (CONTROLADOR)	hh	1.0000	0.0286	22.40	0.64
						2.96
	Equipos					
0301010006	HERRAMIENTAS MANUALES	%mo		3.0000	2.96	0.09
03011700010006	EXCAVADORA SOBRE ORUGAS 325 HP	hm	1.0000	0.0286	709.27	20.29
						20.38
Partida	05.01	FLETE TERRESTRE				
Rendimiento	glb/DIA		EQ.	Costo unitario directo por : glb		15 000.00
Código	Descripción Recurso	Unidad	Cuadrilla	Cantidad	Precio S/.	Parcial S/.
	Materiales					
0203020002	FLETE TERRESTRE	glb		1.0000	15 000.00	15 000.00
						15 000.00

NOTA: LOS ANALISIS DE COSTOS UNITARIOS SON REFERENCIALES, DEBIENDO SER LA FICHA TECNICA DEFINITIVA LA QUE DETERMINE LOS COSTOS UNITARIOS FINALES



Precios y cantidades de recursos requeridos por tipo

Presupuesto LIMPIEZA, DESCOLMATACIÓN Y CONFORMACIÓN DE DIQUE CON ENROCADOS EN LA MARGEN IZQUIERDA DEL RÍO SANTA, SECTOR MANTAS TRAMO I, DISTRITO DE CHIMBOTE, PROVINCIA DE SANTA, DEPARTAMENTO DE ANCASH.

Lugar SECTOR MANTAS TRAMO I, DISTRITO DE CHIMBOTE, PROVINCIA DE SANTA, DEPARTAMENTO DE ANCASH.

Fecha 21/11/2025

Código	Recurso	Unidad	Cantidad	Precio S/.	Parcial S/.
MANO DE OBRA					
0101010003	OPERARIO	hh	788.7303	28.46	22 447.26
0101010004	OFICIAL	hh	1 688.3480	22.40	37 819.00
0101010005	PEON	hh	6 987.6978	20.29	141 780.39
0101010007	PERFORISTA	hh	1 317.6000	30.99	40 832.42
0101010010	OFICIAL (CONTROLADOR)	hh	1 507.8835	22.40	33 776.59
0101010011	AYUDANTE DE PERFORISTA	hh	1 317.6000	29.30	38 605.68
0101030000	TOPOGRAFO	hh	136.6400	29.42	4 019.95
01010300030003	AYUDANTE DE TOPOGRAFIA	hh	43.9200	22.40	983.81
01020100000013	TECNICO (AUTORIZADO x DISCAMEC)	hh	658.8000	30.99	20 416.21
					340 681.31
MATERIALES					
0203020002	FLETE TERRESTRE	g/b	1.0000	15 000.00	15 000.00
02040300010043	FIERRO 3/8"	var	1.2200	22.30	27.21
02041200010005	CLAVOS PARA MADERA CON CABEZA DE 3"	kq	3.7500	7.25	27.19
02041200010009	CLAVOS PARA MADERA CON CABEZA DE 2" A 4"	kq	2.0000	7.25	14.50
0204180008	CALAMINA GALVANIZADA e=0.14 mm	m2	12.0000	9.60	115.20
0207010012	GRAVA SELECCIONADA 2-6 MM3	m3	1 073.6000	76.27	81 883.47
0207030001	HORMIGON	m3	0.4800	40.00	19.20
0210020009	GEOTEXTIL NO TEJIDO MACTEX MT200	m2	10 901.3100	12.84	139 972.82
0213010001	CEMENTO PORTLAND TIPO I (42.5 kg)	bol	9.9840	30.00	299.52
02130300010003	YESO BOLSA 25 kg	bol	14.6400	20.00	292.80
0231010001	MADERA TORNILLO	p2	160.0000	7.00	1 120.00
0231040001	ESTACAS DE MADERA	und	244.0000	4.65	1 134.60
02310500010007	TRIPLAY LUPUNA E= 6 mm	m2	11.2500	17.24	193.95
0240020001	PINTURA ESMALTE	gal	1.4640	60.17	88.09
0255100001	DINAMITA AL 65%	kq	4 117.5000	8.08	33 269.40
0255100009	MECHA L DE SEGURIDAD IMPERMEABLE BLANCA	m	16 470.0000	15.00	247 050.00
0255100010	FULMINANTE	und	16 470.0000	4.00	65 880.00
02901500260004	GIGANTOGRAFIA SEGUN DISEÑO	und	1.0000	650.00	650.00
0290230059	BARRENO DE 7/8" x 5 HP	und	279.9900	92.00	25 759.08
					612 797.03
EQUIPOS					
0301000014	MIRAS	día	9.7600	17.36	169.43
0301000015	JALONES	día	19.5200	14.96	292.02
0301000022	ESTACION TOTAL	he	39.0400	23.48	916.66
0301000023	NIVEL TOPOGRAFICO	hm	97.6000	14.25	1 390.80
0301010006	HERRAMIENTAS MANUALES	%mo			12 807.40
03011400020002	MARTILLO NEUMATICO DE 29 kg	hm	1 317.6000	10.18	13 413.17
03011400060005	COMPRESORA NEUMATICA 196 HP 600 - 690 PCM	hm	658.8000	257.61	169 713.47
03011600010005	CARGADOR SOBRE LLANTAS DE 200 - 250 HP 4. yd3	hm	907.9027	399.70	362 888.71
03011700010006	EXCAVADORA SOBRE ORUGAS 325 HP	hm	362.9256	709.27	257 412.24
03011700010007	EXCAVADORA SOBRE ORUGAS 170 - 250 HP 1	hm	805.2786	525.13	422 875.95
03011800020002	TRACTOR DE ORUGAS DE 300-330 HP	hm	937.4420	729.50	683 863.94
03012200010004	CAMION PLATAFORMA 4 x 6 300 HP 19 tn	hm	12.0000	452.00	5 424.00
0301220010	CAMION VOLQUETE 6 x 4 330HP15 M3	hm	3 627.8927	436.20	1 582 486.80
0301220011	CAMION SEMI TRAYLER 6 x4 330 HP 35 TN	hm	30.0000	420.43	12 612.90
					3 526 267.49
Total				S/.	4 479 745.83

CRONOGRAMA REFERENCIAL DE LA PROPUESTA TECNICA

Actividad LIMPIEZA, DESCOLMATACIÓN Y CONFORMACIÓN DE DIQUE CON ENROCADO EN LA MARGEN IZQUIERDA DEL RÍO SANTA, SECTOR MANTAS TRAMO I, DISTRITO DE CHIMBOTE, PROVINCIA DE SANTA, DEPARTAMENTO DE ANCASH.

Ubicación SECTOR MANTAS TRAMO I, DISTRITO DE CHIMBOTE, PROVINCIA DE SANTA, DEPARTAMENTO DE ANCASH.

Fecha 21/11/2025

ITEM	ACTIVIDAD	UND.	N° días	PLAZO DE EJECUCION																
				MES 01				MES 02				MES 03				MES 04				
				I	II	III	IV	I	II	III	IV	I	II	III	IV	I	II	III	IV	
LIMPIEZA, DESCOLMATACIÓN (L=1,220.00 m) Y CONFORMACIÓN DE DIQUE C/ENROCADO, (L = 1,220.00 m)																				
01.01	OBRAS PROVISIONALES																			
01.01.01	CASETA DE GUARDIANIA Y ALMACEN	m2	1.00	■																
01.01.02	CARTEL INFORMATIVO DE LA ACTIVIDAD 3.60 x 4.80 m	Und.	1.00	■																
01.02	TRABAJOS PRELIMINARES																			
01.02.01	MOVILIZACIÓN Y DESMOVILIZACIÓN DE MAQUINARIA	vje	2.00	■													■			
01.02.02	HABILITACION DE VIAS DE ACCESO	Km	1.00	■																
01.02.03	RAMPA DE INGRESO Y SALIDA A LA ZONA DE TRABAJO	m3	1.00	■																
01.02.04	TRAZO Y REPLANTEO	Km	5.00	■	■															
01.02.05	CONTROL TOPOGRAFICO	km	13.00						■	■	■						■	■		
01.02.06	DESÍO DEL RÍO	M	1.00	■																
01.03	MOVIMIENTO DE TIERRAS																			
01.03.01	LIMPIEZA Y DESCOLMATACIÓN DEL CAUCE	m3	36.00		■	■	■	■	■	■	■									
01.03.02	CONFORMACIÓN DE DIQUE CON MATERIAL PROPIO	m3	23.00			■	■	■	■	■	■									
01.03.03	EXCAVACIÓN PARA UNA DE ENROCADO	m3	27.00			■	■	■	■	■	■									
01.03.04	PERFILADO Y REFINE EN TALUD DE DIQUE	m2	8.00						■	■	■									
01.03.05	ELIMINACIÓN DE MATERIAL EXCEDENTE	m3	31.00								■	■	■	■	■	■				
01.04	PROTECCIÓN CON ENROCADO																			
01.04.01	GEOTEXTIL NO TEJIDO DE 400 GRM2 (INCLUYE SUMINISTRO E INSTALACION)	m2	26.00					■	■	■	■									
01.04.02	SUMINISTRO, TRANSPORTE Y COLOCACION DE FILTRO DE GRAVA	m3	4.00								■	■								
01.04.03	EXTRACCIÓN DE ROCAS CON EXPLOSIVOS PARA ENROCADO	m3	42.00	■	■	■	■	■	■	■	■									
01.04.04	SELECCIÓN Y ACOPIO DE ROCAS	m3	33.00	■	■	■	■	■	■	■	■									
01.04.05	CARGUIO Y TRANSPORTE DE ROCAS	m3	42.00			■	■	■	■	■	■									
01.04.06	ACOMODO DE ROCAS EN UNA DE ENROCADO	m3	25.00								■	■	■	■	■	■				
01.04.07	ACOMODO DE ROCAS EN TALUD DE ENROCADO	m3	21.00									■	■	■	■	■				
1.05	FLETE TERRESTRE																			
01.05.01	FLETE TERRESTRE	qlb	1.00	■						■							■			



CRONOGRAMA DE ACTIVIDADES PARA EL CUMPLIMIENTO DE OBRA

PRESUPUESTO LIMPIEZA, DESCOLMATACIÓN Y CONFORMACIÓN DE DIQUE CON ENROCADO EN LA MARGEN IZQUIERDA DEL RÍO SANTA, SECTOR MANTAS TRAMO I, DISTRITO DE CHIMBOTE, PROVINCIA DE SANTA, DEPARTAMENTO DE ANCASH.

LUGAR SECTOR MANTAS TRAMO I, DISTRITO DE CHIMBOTE, PROVINCIA DE SANTA, DEPARTAMENTO DE ANCASH.

FECHA 21/11/2025

ITEM	ACTIVIDAD	MES 01				MES 02				MES 03				MES 04				MES 05				MES 06			
		I	II	III	IV	I	II	III	IV	I	II	III	IV	I	II	III	IV	I	II	III	IV	I	II	III	IV
01.01	FORMULACION DE FICHA TECNICA																								
01.02	CONTRATACION																								
01.03	EJECUCION																								
01.04	SUPERVISIÓN																								
01.05	SEGUIMIENTO																								
01.06	LIQUIDACION																								

Profesional de la ALA que ha elaborado
la ficha técnica referencial

Administrador de La
Administración Local Del Agua

Profesional Designado
Por La AAA

Director de La Autoridad
Administrativa Del Agua



Ministerio
de Desarrollo Agrario
y Riego



MAQUINARIA QUE SE EMPLEARÁ EN LA ACTIVIDAD

TIEMPO A LA ACTIVIDAD = 1.00 Hr

TIEMPO A LA CANTERA = 1.50 Hr

TIPO DE MÁQUINA	CANT. (UND)	TIEMPO HORAS (IDA Y VUELTA)
VEHÍCULOS TRANSPORTABLES		
TRACTOR DE ORUGAS DE 300-330 HP	2	4.0
EXCAVADORA SOBRE ORUGAS 325 HP	2	4.0
EXCAVADORA SOBRE ORUGAS 170-250 HP, 1.10-2.75 Yd ³	1	2.0
CAMION PLATAFORMA 4 x 6 300 HP 19 tn		3.0
MARTILLO NEUMATICO DE 29 kg	1	2.0
COMPRESORA NEUMATICA 196 HP 600 - 690 PCM	1	2.0
VEHÍCULOS AUTO TRANSPORTABLES		
CAMION VOLQUETE 6 x 4 330HP15 M ³	6	12.0
CAMION CISTERNA 4 X 2 (AGUA) 122 HP 2,000 gl	2	4.0
CARGADOR SOBRE LLANTAS DE 200 - 250 HP 4. yd ³	2	4.0
CAMIONETA 4X4 PICK-UP	1	2.0

Profesional de la ALA que ha elaborado
la ficha técnica referencial

Administrador de La
Administración Local Del Agua

Profesional Designado
Por La AAA

Director de La Autoridad
Administrativa Del Agua